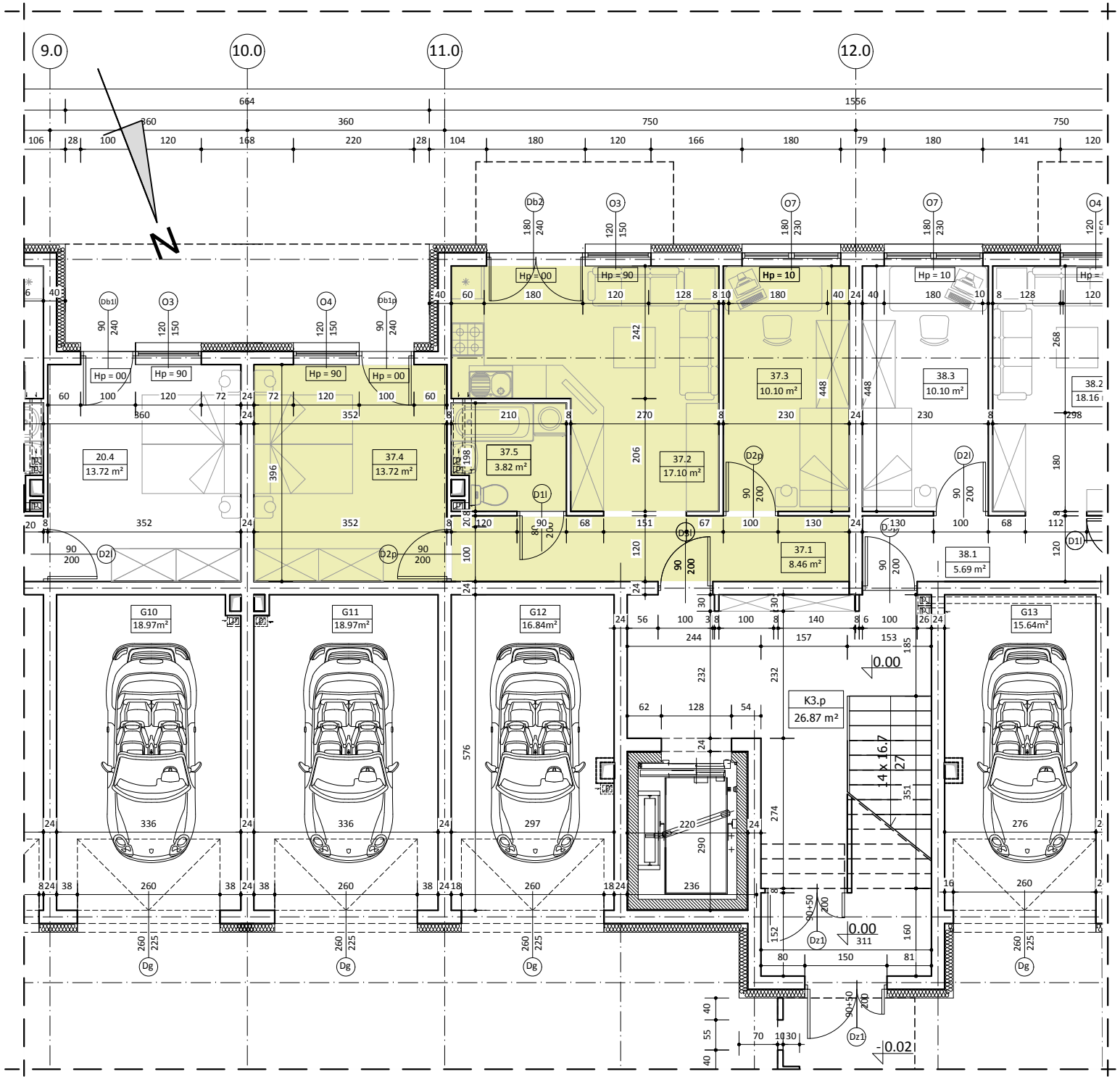

BUDYNEK NR 2
LOKAL NR 37

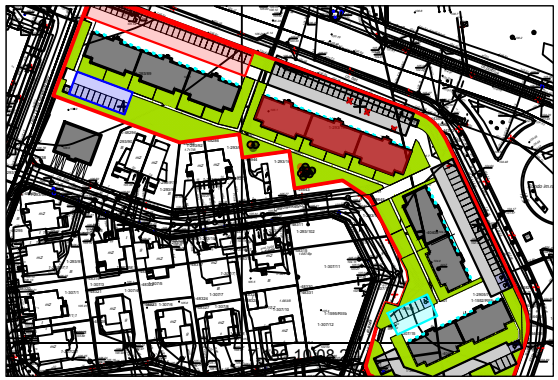

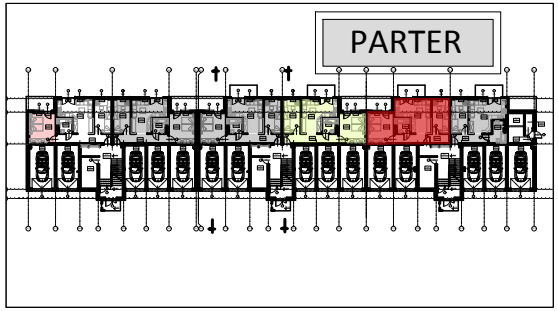

WYKAZ POMIESZCZEŃ

L.p.	NAZWA POMIESZCZENIA	m²
37.1	KOMUNIKACJA	8.46
37.2	POKÓJ DZIENNY + ANEKS KUCH.	17.10
37.3	POKÓJ SYPIALNY	10.10
37.4	POKÓJ SYPIALNY	13.72
37.5	ŁAZIENKA	3.82
RAZEM:		53.20

UWAGA:
WYMIARY POMIESZCZEŃ ZOSTAŁY PODANE W ŚWIETLE ŚCIAN WYPRAWIONYCH TYNKIEM
WIZYTÓWKA LOKALU ZOSTAŁA WYKONANA NA PODSTAWIE PROJEKTU KONCEPCYJNEGO I NIE JEST PODSTAWĄ DO ZAWARCIA UMOWY KUPNA/SPRZEDAŻY LOKALU